



FRÈRES de TERRE

Spectacle
de
Marionnettes

DOSSIER DE PRODUCTION



DIFFUSION : 06.28.22.59.55

poucemicompagnie@gmail.com



LE SPECTACLE



Tout public à partir de 3 ans

Durée : 45 mns



Théâtre
Marionnettes



Thématique

Biodiversité, nature,
défense de l'environnement

Technique

1 Comédien manipulateur
Régie autonome
espace scénique
ouv 5m x prof 3m x haut 2.5m

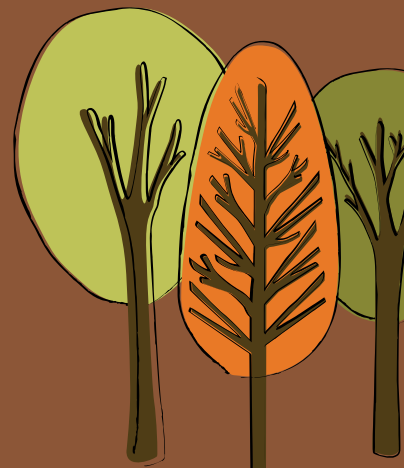

L'INTERNET VEGETAL en action !

Dans une forêt de France, les vers de terres sont inquiets. Les messages provenant du grand mycélium montrent un danger immédiat pour l'ensemble de l'écosystème. Le célèbre laboratoire de la Biodiversité envoie son meilleur agent Lupin de terre. Sa mission : coordonner l'action des animaux, des plantes et des champignons afin d'enrayer le mal !

LES PERSONNAGES CLÉS



Lupin Deterre

Vers de terre émérite pour ses travaux sur la biodiversité mais aussi agent secret de renommée internationale.

Toujours partant pour une virée en forêt, il charme l'humain par ses belles couleurs mais méfiance !

Boleti



Amanite

Le système de défense du mycélium passe souvent par elle...belle et sournoise son efficacité n'est plus à démontré mais question courage on demande à voir !

Canardo

Adopté par tout le monde dans le sous-bois, il est devenu la plaque tournante du réseau d'information et il veille sur la terre et ses habitants.



SCENOGRAPHIE

DESSUS DESSOUS !

Le décor du spectacle représente une coupe du sol d'une forêt depuis la croûte calcaire jusqu'aux arbres.

Le sous-sol :

Le tissu, entièrement peint à la main, montre les différentes couches du sol du plus clair au plus foncé. Juste sous la terre végétale, les bandes blanches lumineuses représente la circulation du mycélium des champignons qui s'associe avec les racines des arbres pour communiquer. C'est dans ce milieu qu'évoluent les vers de terres, éclairés en transparence afin de donner l'impression de profondeur.

Le sol :

L'herbe tendre est recouverte de feuilles mortes. Les chausse-trappe permettent de faire passer les marionnettes du dessous vers le dessus et de comprendre comment le mycélium fait naître les champignons visible sur le sol. Les arbres sont représentés par des vieilles souches.

L'ensemble des éléments constituant ce décor sont issus de la nature locale mais aussi de la récup', du troc, du fait-main par des artisans passionnés.

NOTE D'INTENTION

Le point de départ de ce spectacle est la rencontre avec les membres de l'association culturelle et patrimoine de Pernant. Au fil des animations organisées (randos nature, expositions, etc.), un noyau dur s'est constitué de gens passionnés par la nature.

Parmi eux, j'ai pu rencontrer Béatrice et Jean-François LECLERC. Artistes, collectionneurs et restaurateurs d'art, leur exposition "un autre regard sur les champignons"; mêlant la photographie d'espèces très locales à des dessins aux traits humoristiques, est présentée à Pernant et elle rencontre un vif succès.

L'idée est alors lancée : créer un spectacle de marionnettes ludique et pédagogique sans déroger à la réalité scientifique. La création d'un spectacle de 20 minutes est alors proposé en février dernier, en ouverture de l'exposition à GEODOMIA centre de ressources environnementales de l'Aisne. Devant l'intérêt rencontré par cette première mouture, j'ai envisagé d'envisager une version plus aboutie.

J'ai pu voir au travers de différents ouvrages spécialisés que la notion d'internet végétal est une réalité. De nombreux scientifiques se penchent en ce moment même, de plus en plus sur la question, tentant de comprendre comment le sous-sol interagit avec le sol. Deux films sont venus confirmer et étayer mon propos : FANTASTIC FUNGI de Paul Stamets, chercheur américain qui montre l'extraordinaire pouvoir des champignons sur la nature et la santé. LE GENIE DES ARBRES de Emmanuelle NOBECOURT démontre quant à lui la communication intense existante dans la biodiversité.

FRERES DE TERRE est un spectacle ludique et pédagogique. Il contribue à continuer d'alerter sur l'état de nos sols et forêts, et également rappeler à tout le monde que chacun de nos gestes quand nous nous promenons dans la nature peut avoir une conséquence sur les êtres vivants. LA NATURE est bien faite et si chacun reste à sa place, le monde vit en paix et en équilibre.